

바이브 메이커 · 무료 자료

핸들러스 설치부터 첫 문장까지

Handlus(핸들러스) 크롬 확장을 웹스토어에서 받고, 내 크롬을 계정에 붙이고, 클로드 같은 에이전트에 연결해 첫 문장을 보내기까지 화면 순서대로 따라 합니다.

웹스토어 설치 · 크롬 연결 · Claude · ChatGPT 붙이기 · Claude Code · Codex 붙이기 · 첫 문장 원문 · 크롬 두 대 나눠 시키기 · 무료 한도

목차

한눈에	이 자료로 하는 일	03
1 · 설치	크롬 웹스토어에서 확장을 받습니다	04
2 · 크롬 연결	설치 완료 화면에서 크롬을 계정에 붙입니다	05
3 · 에이전트 ①	Claude 웹 · ChatGPT 는 주소 하나로 붙입니다	06
3 · 에이전트 ②	Claude Code · Codex 는 명령 한 줄로 붙입니다	07
4 · 첫 문장 ①	연결되면 이 문장부터 보내 보세요	08
4 · 첫 문장 ②	블로그 · 쓰레드 일에 바로 쓰는 문장	09
5 · 크롬 두 대	크롬마다 이름을 붙여 나눠 시킵니다	10
6 · 무료 한도	무료로 어디까지 되나	11
막히면	증상별로 할 일	12

한눈에

이 자료로 하는 일

Handlus(핸들러스)는 클로드 같은 AI 에이전트가 **로그인된 내 브라우저를 그대로** 쓰게 해 주는 제3자 서비스입니다. 브라우저(크롬 · 엣지 · 웨일)에는 확장을, 컴퓨터에는 앱을 붙이고, 계정마다 나눈 브라우저를 이름으로 골라 시킵니다. 이 자료는 **크롬 확장** 쪽을 처음부터 끝까지 다룹니다.

필요한 것
크롬
엣지 · 웨일에서도 됩니다. 이 자료는 크롬 화면으로 설명합니다

필요한 것
에이전트 하나
Claude(웹 · 데스크톱) · Claude Code · ChatGPT · Codex 중 쓰는 것

필요한 것
Handlus 계정
handlus.com 「시작하기」에서 구글로 로그인하면 만들어집니다

1	**웹스토어 설치**	크롬 웹스토어 「Handlus MCP」 → 「Chrome에 추가」 (4쪽)
2	**크롬 연결**	저절로 열리는 설치 완료 화면에서 이메일 6자리 · 구글 로그인 · 연결 키 중 하나 (5쪽)
3	**에이전트에 붙이기**	Claude 웹 · ChatGPT 는 주소 하나, Claude Code · Codex 는 명령 한 줄 (6~7쪽)
4	**첫 문장**	영상에서 실제로 보낸 문장 원문, 블로그 · 쓰레드 일에 바로 쓰는 문장 (8~9쪽)
5	**크롬 두 대**	회사용 · 개인용 크롬에 이름을 붙여 골라 시키기 (10쪽)

무료로 되는 범위 요금 표는 11쪽

2개
에이전트

2대
기기 (브라우저와 컴퓨터를 합쳐)

1,500회
한 주에 쓰는 도구 호출

⚡ **무료 플랜 그대로 끝까지 갑니다**
이 자료의 순서는 무료 플랜으로 끝까지 됩니다. 중간에 Pro 체험을 누를 필요가 없습니다.

기준: handlus.com 첫 화면 · 요금 · 자주 묻는 질문 · 설치 안내 화면 (2026-11-19 확인)

크롬 웹스토어에서 확장을 받습니다

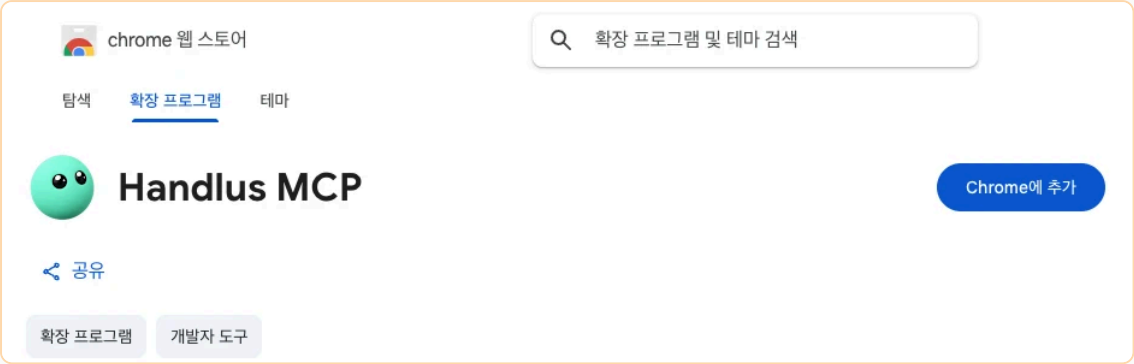

크롬 웹스토어 「Handlus MCP」 페이지 (Handlus 공식 안내 그림)

chromewebstore.google.com/detail/meodneekanmoljoeepigfnldjdcpigal

1. 먼저 handlus.com **「시작하기」**에서 구글로 로그인해 Handlus 계정을 만듭니다
   이미 계정이 있으면 건너뜁니다. 다음 쪽의 「가입한 이메일」이 이 계정의 이메일입니다
2. 크롬에서 위 주소를 열거나, 웹스토어 검색창에 **Handlus MCP** 를 넣습니다
   handlus.com 설치 안내의 「크롬 웹스토어에서 설치」 버튼도 같은 페이지로 갑니다
3. **「Chrome에 추가」**를 누르고, 뜨는 창에서 **「확장 프로그램 추가」**를 누릅니다
4. 설치가 끝나면 **「설치 완료」 화면이 저절로 열립니다.** 다음 쪽의 연결을 그 화면에서 합니다
   업데이트는 브라우저가 알아서 합니다
5. (선택) 툴바에 고정해 두면 편합니다
   브라우저 오른쪽 위 퍼즐 모양 버튼을 누르고 Handlus 옆 압정을 누릅니다

> ⚡ **브라우저가 여러 개면 각각 설치합니다**
>
> 회사용 · 개인용 크롬 프로필처럼 브라우저가 여럿이면 각 브라우저에서 따로 설치하고, 각자 열리는 화면에서 한 번씩 연결합니다. 두 대를 나눠 쓰는 법은 10쪽에 있습니다.

> ⚡ **설치는 웹스토어에서만**
>
> 예전에 압축 파일(zip)을 풀어 넣는 설치 안내를 봤다면 그 방법 말고 웹스토어에서 받으세요. 웹스토어에서 받은 확장은 업데이트를 브라우저가 알아서 합니다.

기준: Handlus 설치 안내 화면 · 자주 묻는 질문 「Chrome에 추가」 (2026-11-19 확인)

2 · 크롬 연결

설치 완료 화면에서 크롬을 계정에 붙입니다



설치 완료 화면 (Handlus 공식 안내 그림 · 이름 · 이메일은 견본)

1. **데이터 안내**를 읽고 체크합니다
2. 나타난 **이름 칸**에서 이 브라우저의 이름을 확인합니다
   이름은 에이전트에게 브라우저를 고르라고 할 때 씁니다. 처음엔 「○○의 브라우저」처럼 들어가 있고, 작업용 · 개인용처럼 바꿔도 됩니다
3. 아래 세 방법 중 하나로 연결합니다

방법	하는 일
가입한 이메일 인증 연결 추천	Handlus 가입 이메일을 넣고 「코드 받기」 → 메일로 온 **6자리 코드**를 넣고 「인증하고 연결」. 로그인 창이 뜨지 않아서 이 브라우저 프로필이 다른 구글 계정이어도 됩니다
구글 로그인 연결 추천	「구글로 로그인하고 연결」 → 열리는 창에서 Handlus 계정을 고릅니다. 프로필이 다른 구글 계정으로 로그인돼 있으면 「다른 계정 사용」으로 Handlus 계정을 고릅니다
연결 키로 연결	대시보드의 연결 키를 붙여 넣습니다. **내가 만든 키만** 넣으세요. 남에게 받은 키를 넣으면 이 브라우저가 그 사람 계정에 붙고, 그 사람의 AI 가 이 브라우저를 조작할 수 있습니다

연결 확인 이 화면이 보이면 끝

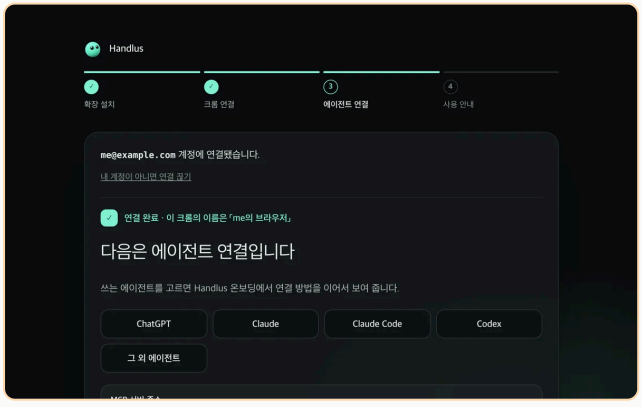

연결 완료 화면 (공식 안내 그림 · 이메일은 견본)

- [ ] 이 브라우저의 이름과 함께 **「연결 완료」**가 보이면 연결된 것입니다
- [ ] 위에 나온 계정이 내 계정이 아니면 **「연결 끊기」**를 누르고 다시 연결합니다
- [ ] 툴바의 Handlus 팝업에서도 연결 상태와 계정을 볼 수 있습니다
- [ ] 화면은 바로 **에이전트 연결**로 넘어갑니다. 쓰는 에이전트를 골라 6~7쪽으로 갑니다

기준: Handlus 설치 완료 화면 · 연결 안내 (2026-11-19 확인)

Claude 웹 · ChatGPT 는 주소 하나로 붙입니다

붙이는 방법은 Handlus 대시보드 **「에이전트에 붙이기」**에 에이전트별로 있습니다. Claude 웹(claude.ai) · ChatGPT 는 아래 주소 하나를 커넥터로 넣습니다. 대시보드의 「클로드에서 커넥터 추가 창 열기」·「ChatGPT 플러그인 열기」 버튼을 누르면 그 화면이 바로 열립니다. 원격 MCP(HTTP)와 OAuth 를 지원하는 다른 에이전트도 같은 주소로 붙습니다.

```
https://api.handlus.com/mcp
```

Claude 웹 claude.ai

1. Customize(맞춤 설정) → Connectors(커넥터) → **Add custom connector**
2. 이름 `Handlus`, 주소에 위 주소를 넣고 **「Continue(계속)」**
3. 다음 화면은 그대로 두고 맨 아래 **「Add(추가)」**
   인증 방식은 Claude 가 알아서 찾아 둡니다(Detected 표시)
4. 「Connect(연결)」가 보이면 누르고, 열린 화면에서 계정을 확인해 **「허용」**

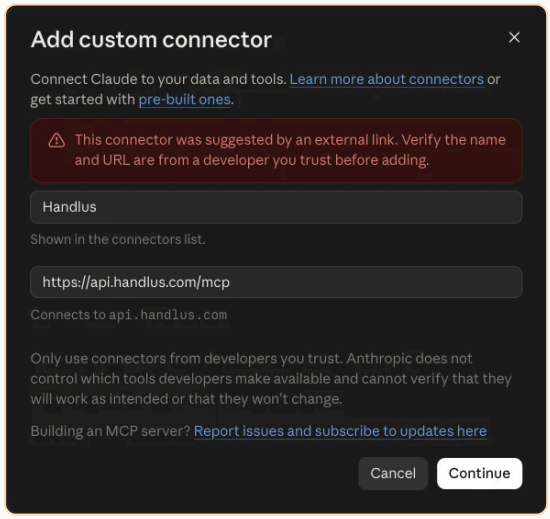

Claude 커넥터 추가 창 (공식 안내 그림)

새 대화의 도구 목록에 handlus 가 보이면 연결된 것입니다. 데스크톱 앱도 같은 계정의 커넥터를 씁니다.

ChatGPT chatgpt.com

1. 플러그인 화면 오른쪽 위 **「추가」** → **「사용자 지정 MCP 서버 추가」**
2. 이름 `Handlus`, 서버 URL 에 위 주소
3. 인증은 OAuth 그대로 두고 「이해했으며 계속 진행하겠습니다」 체크 → **「플러그인으로 생성」**
4. 열린 화면에서 계정을 확인하고 **「허용」**



ChatGPT 서버 추가 창 (공식 안내 그림)

OpenAI 가 검토하지 않은 서버라 추가 창에 위험 안내가 붙습니다.

기준: Handlus 대시보드 「에이전트에 붙이기」 Claude · ChatGPT 탭 (2026-11-19 확인). Claude · ChatGPT 화면 문구는 계정 언어에 따라 영어로 나올 수 있습니다.

3 · 에이전트 ②

Claude Code · Codex 는 명령 한 줄로 붙입니다

> ⚡ **쉬운 길: 대시보드 문장 붙여 넣기**
> 대시보드 「에이전트에 붙이기」 → Claude Code(또는 Codex)의 문장을 「복사」해 붙여 넣으면 에이전트가 Handlus 추가와 플러그인 설치를 한 단계씩 안내하고, 맥 · 윈도우에서는 컴퓨터용 Handlus 앱도 받아 엽니다. **앱을 연결하면 그 컴퓨터도 기기 1대로 셉니다.** 무료로 크롬 두 대를 쓸 생각이면 아래 명령으로 직접 붙이세요.

Claude Code

복사해서 그대로 쓰세요

```
claude mcp add --transport http --scope user handlus https://api.handlus.com/mcp
```

클로드코드를 다시 켜고 `/mcp` → handlus → **Authenticate** → 브라우저에서 「허용」. 일반 터미널에서는 `claude mcp login handlus` 를 실행해도 됩니다. 확인은 `claude mcp list` → handlus 가 ✔ **Connected**.

(선택) Handlus 플러그인 · 웹 일 · 화면 녹화 스킬. 두 줄을 차례로 실행합니다

복사해서 그대로 쓰세요

```
claude plugin marketplace add handlus/plugins
claude plugin install handlus@handlus --scope user
```

Codex

복사해서 그대로 쓰세요

```
codex mcp add handlus --url https://api.handlus.com/mcp
```

명령이 알아서 브라우저에 승인 화면을 엽니다 → 「허용」. 열리지 않으면 `codex mcp login handlus` 를 실행합니다. 확인은 `codex mcp list` → handlus 가 **OAuth** 로 보입니다.

뜨는 창과 고를 것

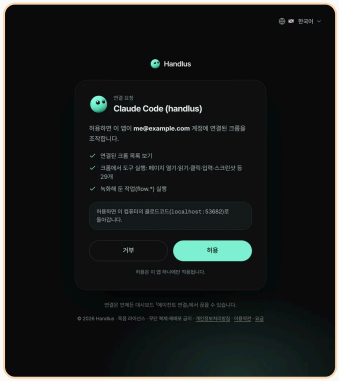

브라우저 승인 화면 「허용」 (공식 안내 그림 · 이메일은 견본)

1	클로드코드 「Do you want to proceed?」 · Codex 샌드박스 밖 실행 질문	**「Yes」 · 「Yes, proceed」**
2	다시 시작하라는 안내 새 MCP 서버는 시작할 때만 불러옵니다	**Claude Code:** `/exit` → `claude -c` **Codex:** `/exit` → `codex resume --last`
3	브라우저에 열린 Handlus 승인 화면	**계정을 확인하고 「허용」**
4	handlus 도구를 처음 쓸 때 묻는 창	**Claude Code 「Yes」 · Codex 「Allow」**

기준: Handlus 대시보드 「에이전트에 붙이기」 Claude Code · Codex 탭 (2026-11-19 확인)

4 · 첫 문장 ①

연결되면 이 문장부터 보내 보세요

① 연결 확인

복사해서 그대로 쓰세요

연결된 브라우저 목록 보여 줘

5쪽에서 붙인 브라우저 이름이 나오면 준비가 끝난 것입니다.

② 영상에서 실제로 보낸 문장 실제 실행 · 2026-11-19 · Claude 웹

복사해서 그대로 쓰세요

구글에서 '구글 번역' 검색해서 들어가고, '크롬 로그인 그대로 씁니다' 영어로 번역해줘

1. 구글에서 「구글 번역」을 검색하고
2. 구글 번역 탭을 열고
3. 입력칸에 「크롬 로그인 그대로 씁니다」를 넣어서
4. 번역 결과 「I continue to use my existing Chrome login.」까지 받아 왔습니다

③ Handlus 안내 화면의 문장

복사해서 그대로 쓰세요

작업용에서 example.com 열어서 제목 알려 줘
개인용에서 지금 보고 있는 탭 스크린샷 찍어 줘
작업용에서 이 페이지의 표를 읽어서 정리해 줘

「작업용」·「개인용」 자리에 5쪽에서 정한 **내 브라우저 이름**을 넣으세요. 브라우저가 두 개 이상 켜져 있으면 이름이 없을 때 에이전트가 어느 브라우저인지 물어봅니다.

④ 같은 꼴로 바꿔 쓰기 예시 · 이 그대로 돌려 본 것은 아님

복사해서 그대로 쓰세요

네이버에서 '오늘 서울 날씨' 검색해서 첫 결과 열고, 오후 기온만 알려 줘
유튜브에서 '클로드코드 설치' 검색해서 조회수 많은 영상 3개 제목이랑 주소 정리해 줘
구글 번역 열어서 '내일 회의는 오후 3시로 옮깁니다' 일본어로 번역해 줘

> ⚡ **페이지는 뒤 탭에서 열립니다**
>
> 에이전트가 여는 페이지는 뒤 탭에서 열려 보고 있는 탭을 빼앗지 않습니다. 무엇을 봤는지는 확장 팝업 「최근 활동」과 채팅의 작은 카드로 보입니다.

4 · 첫 문장 ②

블로그 · 쓰레드 일에 바로 쓰는 문장

Handlus 가 하는 일은 **내 크롬에서 사이트를 열고, 읽고, 입력하고, 누르는 것**까지입니다. 글을 쓰고 고르는 건 에이전트(클로드)가 합니다. 블로그 · 쓰레드에 로그인돼 있는 그 크롬을 그대로 쓰니, 아래 문장의 「작업용」 자리에 그 브라우저 이름을 넣으세요.

① 내 말투로 초안 쓰기 읽기 → 쓰기

복사해서 그대로 쓰세요

작업용에서 내 네이버 블로그를 열고 최근 글 5개를 읽어 줘. 그 말투 그대로 '클로드코드로 엑셀 정리 자동화' 주제로 초안을 써서 여기에 보여 줘. 블로그에 올리지는 마.

② 블로그에 글 넣고 예약 발행 입력 → 예약 칸 채우기

복사해서 그대로 쓰세요

작업용에서 네이버 블로그 글쓰기 화면을 열고, 방금 쓴 초안을 제목과 본문에 넣어 줘. 발행 설정에서 예약을 내일 오전 8시로 맞추고, 마지막 「발행」 버튼은 누르기 전에 화면을 보여 줘.

Handlus 는 블로그 화면의 예약 칸을 채우고 버튼을 누르는 일까지 합니다. 그동안 컴퓨터가 켜져 있고 크롬이 열려 있어야 합니다.

③ 쓰레드 반응 좋은 글 모아 보기 읽기 → 표

복사해서 그대로 쓰세요

작업용에서 threads.com 내 프로필을 열고 최근 글 20개를 내려가며 읽어 줘. 글마다 첫 줄, 좋아요 수, 댓글 수를 표로 만들고 좋아요 많은 순서로 정리해 줘.

위 세 문장은 예시입니다. 이 그대로 돌려 본 것은 아닙니다. 사이트 화면이 바뀌면 중간에 멈출 수 있고, 그러면 어느 화면에서 멈췄는지 물어보고 이어서 시키면 됩니다.

⚡ 마지막 버튼은 보고 누르기

발행 · 전송처럼 되돌리기 어려운 버튼은 문장 끝에 「누르기 전에 보여 줘」를 붙이세요.

⚡ 켜져 있어야 하는 것

폰에서 말해도 일은 이 컴퓨터의 브라우저가 합니다. 컴퓨터가 켜져 있고 브라우저가 열려 있어야 합니다.

5 · 크롬 두 대

크롬마다 이름을 붙여 나눠 시킵니다

회사 계정으로 로그인한 크롬, 개인 계정으로 로그인한 크롬처럼 계정이 다른 브라우저를 둘 다 붙이면 에이전트에게 **이름으로 골라** 시킬 수 있습니다. 무료 플랜의 기기 2대가 딱 이 쓰임입니다.

1. 두 번째 크롬 프로필(또는 엣지 · 웨일)에서도 웹스토어로 Handlus 를 설치합니다
   설치 순서는 4쪽과 같습니다
2. 열리는 설치 완료 화면에서 **이름 칸**을 「개인용」처럼 바꾸고, 세 방법 중 하나로 **같은 Handlus 계정**에 연결합니다
   「가입한 이메일 인증 연결」은 그 프로필이 다른 구글 계정이어도 되고, 「구글 로그인 연결」은 인증 창에서 Handlus 계정을 고르면 됩니다
3. 「연결된 브라우저 목록 보여 줘」로 두 이름이 다 나오는지 봅니다

이렇게 나눠 시킵니다 예시

복사해서 그대로 쓰세요

작업용에서 스마트스토어 관리자 열어서 오늘 들어온 주문이 몇 건인지 알려 줘
개인용에서 네이버 메일 열어서 안 읽은 메일 제목만 정리해 줘

이름으로 고릅니다

브라우저는 이름으로 고릅니다. 두 개 이상 켜져 있는데 이름을 안 말하면 에이전트가 짐작하지 않고 어느 브라우저인지 물어봅니다.

로그인 화면이 나오면

에이전트는 짐작해서 로그인하지 않고 「그 사이트(계정)는 어느 브라우저에 로그인돼 있나요?」라고 묻습니다. 로그인돼 있는 브라우저 이름으로 답하면 됩니다.

⚡ 기기 2대는 브라우저와 컴퓨터를 합쳐 셉니다

컴퓨터용 Handlus 앱까지 연결하면 그것도 1대입니다. 무료로 크롬 두 대를 쓰려면 크롬 둘만 붙이세요. 붙인 기기는 대시보드 「연결된 기기」에서 보고, 해제도 거기서 합니다.

기준: Handlus 자주 묻는 질문 「여러 브라우저」 · 사용 안내 화면 · 대시보드 「연결된 기기」 (2026-11-19 확인)

6 · 무료 한도

무료로 어디까지 되나

	Free	Pro	Enterprise
가격 (미국 달러)	$0	월 $20 연 $192 (월 $16꼴)	월 $49 연 $468 (월 $39꼴)
에이전트	**2개**	제한 없음	제한 없음
기기 브라우저 + 컴퓨터	**2대**	5대	제한 없음
도구 호출	**한 주 1,500회** 컴퓨터 조작은 그 안에서 300회까지	제한 없음	제한 없음
Handlus 도구	전부	전부	전부

- [ ] **한 주**는 매주 **월요일 오전 9시(한국 시간)**에 다시 찹니다
- [ ] 작업 하나에 도구 호출이 보통 15회 안팎이라, 한 주에 작업 100개쯤입니다. 쉬지 않고 시키면 7시간 반쯤입니다
- [ ] 「에이전트」는 Handlus 를 붙인 앱(Claude · ChatGPT · Claude Code · Codex 등)의 수입니다
- [ ] 「기기」는 Handlus 를 붙인 브라우저와 컴퓨터를 합친 수입니다 (10쪽)
- [ ] Pro 월간에는 7일 무료 체험이 있습니다. 카드를 등록하고 시작하며 한 사람 한 번입니다

> ⚡ **이 자료는 무료 플랜으로 끝까지 됩니다**
>
> 설치 · 연결 · 에이전트 붙이기 · 첫 문장 · 크롬 두 대까지 전부 무료 플랜 안에서 됩니다. 결제는 한 주 1,500회가 모자라거나 기기가 세 대 이상 필요할 때만 생각하면 됩니다.

기준: handlus.com 요금 · 자주 묻는 질문 「한 주 횟수」 (2026-11-19 확인). 가격과 한도는 Handlus 가 바꿀 수 있으니 결제 전에 요금 화면을 한 번 더 보세요.

막히면

증상별로 할 일

	증상	할 일
1	연결이 됐는지 모르겠다	툴바의 Handlus 팝업을 눌러 연결 상태와 계정을 봅니다
2	연결된 계정이 내 것이 아니다	팝업이나 설치 완료 화면의 「연결 끊기」를 누르고 다시 연결합니다
3	구글 로그인 창에 다른 계정이 뜬다	「다른 계정 사용」으로 Handlus 계정을 고릅니다. 아예 「가입한 이메일 인증 연결」을 쓰면 로그인 창이 뜨지 않습니다
4	클로드코드에 handlus 가 안 보인다	`/exit` 후 `claude -c`. 클로드코드는 새 MCP 서버를 시작할 때만 불러옵니다
5	`/mcp` 에 handlus 가 인증 필요로 나온다	handlus → Authenticate → 브라우저에서 「허용」. 일반 터미널에서는 `claude mcp login handlus`
6	Codex 승인 화면이 안 열린다	`codex mcp login handlus` 를 실행합니다
7	에이전트가 어느 브라우저냐고 묻는다	정상입니다. 두 개 이상 켜져 있으면 묻습니다. 브라우저 이름으로 답합니다
8	사이트 로그인 화면이 나온다	그 사이트에 로그인돼 있는 브라우저 이름을 알려 줍니다. 아무 브라우저에도 로그인돼 있지 않으면 그 크롬에서 한 번 직접 로그인해 둡니다
9	폰에서 시켰는데 아무 일도 없다	컴퓨터가 켜져 있고 브라우저가 열려 있어야 합니다
10	이번 주 횟수를 다 썼다	월요일 오전 9시(한국 시간)에 다시 찹니다. 더 쓰려면 Pro 입니다
11	남에게 연결 키를 받았다	넣지 마세요. 그 사람 계정에 붙어 그 사람의 AI 가 내 브라우저를 조작할 수 있습니다

> Handlus 는 바이브 메이커가 아닌 제3자 서비스입니다. 화면 문구와 요금은 Handlus 가 바꿀 수 있습니다. 이 자료는 2026-11-19 화면 기준입니다. 더 묻고 싶으면 네이버 카페 「바이브메이커」 자료실 글 댓글로 남겨 주세요.